

SZTUKA EPISTOLARNA  
ANDRZEJA GRZYBOWSKIEGO



u Wandy Augustini  
(Gepnerówny)  
14. X. 1997.



Skolmon 12/III. 57  
KLACZ HRZYSJA GRZYBOWSKIEGO  
ZOD STANI SEAWSH GEPNEREM  
15

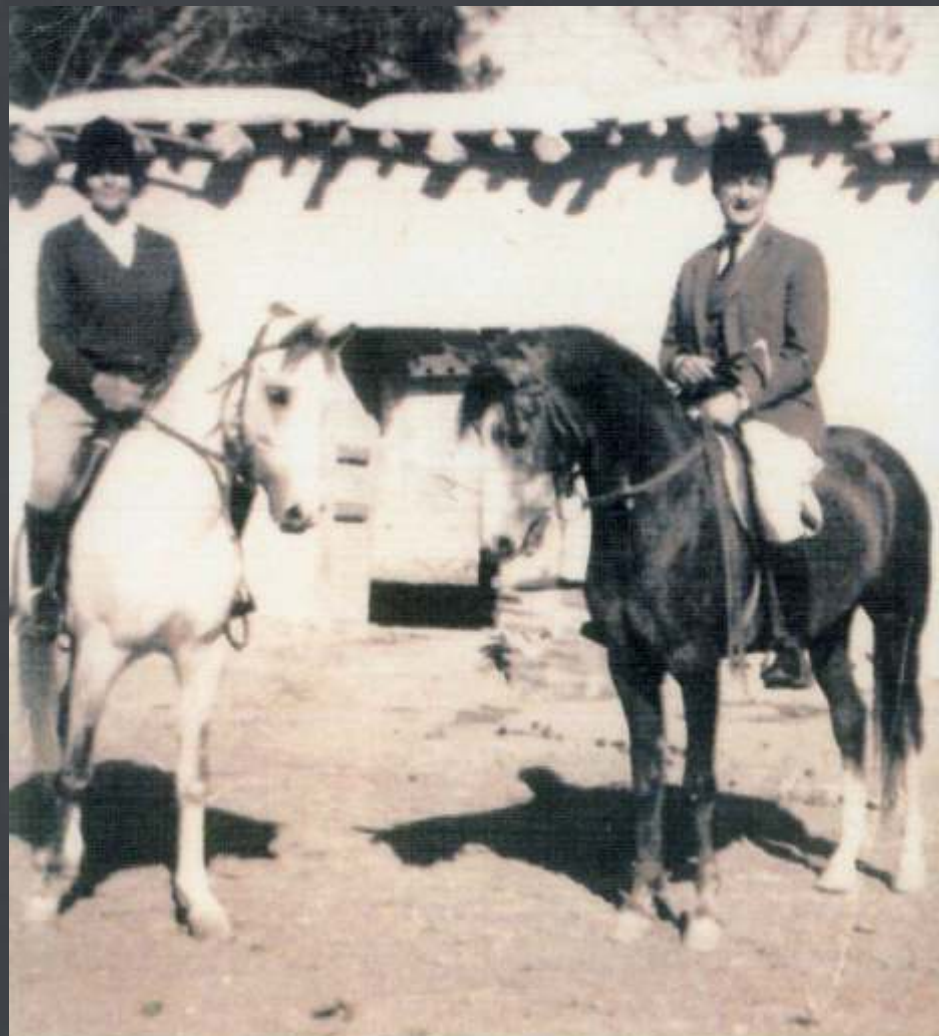

Troudi i Kennedy i A. Grybowski  
og MASSAHOU i og. TARBOUCH, of. ar.  
Damaszek (Syria) 1964r





Andrzej Nowak-Zempliński  
**Portret A. Grzybowskiego**  
 na ogierze Szafir 1976 r.  
 akryl, płótno, 65x73cm



*Ludwik Maciejg na og. PARTNER, 00, 1970 (Parwa  
 Eleusis)  
 Andry Grzybowski na czot. og. MARKIZ, 10, 1971 (Markiza  
 po Cornelia  
 - Rond)  
 Jerzy Gawrysiak na og. PERSET, 00, 1969  
 (Persefona - ELA zrak)  
 Janina Podlaszki, listopad 1974.*







Андрей Григорьевич  
2003.



Wzjasnie Wz Wielmożny Pan  
Dyr. Andrzej Krzyształowicz  
Wz Janów Podlaski  
Stadnina

EXPRESS



Wzjasnie Wz Wielmożny Pan  
Dyr. A. Krzyształowicz  
Wz Janów Podlaski  
Państwowa Stadnina



Wzjasnie Wz Pan  
Dyr. A. Krzyształowicz  
Państwowa Stadnina  
Janów Podlaski



Wzjasnie Wz Pan  
Dyr. A. Krzyształowicz  
Janów Podlaski  
Stadnina













Andrzej Grzybowski  
00656 WARSZAWA  
Sniadeckich 12-16 m. 96  
☎ 21 82 85



*W Pani*  
*Barbara Tomaszewska-*  
*Krzyształowicz*  
*Stadnina Koni*  
*21-505 Janów Podlaski*

wysyła *H. Sztybelowski*

*Warszawa*  
*Marszałkowska 4.*



*W Pani*  
*Barbara Krzyształowicz*  
*- Tomaszewska*  
*Stadnina Koni*  
*21-505 - JANÓW*  
*Podlaski*



DOKŁAD  
PRZYSPI...



*W. Wilmożny Pan*  
*Dyr. A. Krzyształowicz*  
*Janów Podlaski*

*Państw. Stadnina Koni.*



Andrzej Grzybowski  
00056 Warszawa  
Śniadeckich 12 10 m. 56  
Tel.: 31 62 65



J. W. Pan  
Barbara Krzyształowicz  
Stadnina Koni  
21-505 Janów Podlaski



Jaśnie Wielmożny Pan  
Dyr. A. Krzyształowicz  
Janów Podlaski

Stadnina

Andrzej Grzybowski  
00056 Warszawa  
Śniadeckich 12 10 m. 56  
Tel.: 31 62 65

**Exprès**



J. W. Pan  
Dyr. A. Krzyształowicz  
Stadnina Koni  
21-505 Janów Podlaski



Jaśnie Wielmożny Pan  
Dyr. Andrzej Krzyształowicz  
JANÓW PODLASKI

Państwowa Stadnina Koni





*J. W. Pan*  
*Dyr. A. Krzyształowicz*  
*Stadnina Koni*  
*21-505 Janów Podlaski*



*Jasnie Wielmożny Pan*  
*Dyr. A. Krzyształowicz*  
*P. S. K. Janów Podlaski*

POLEGONY

WARSZAWA 11  
Nr. 16528



*Jasnie Wielmożny Pan*  
*Dyr. A. Krzyształowicz*  
*Janów Podlaski*  
*Państw. Stadnina Koni*



*J. W. Pan*  
*Dyr. A. Krzyształowicz*  
*Stadnina Koni*  
*21-505 Janów Podlaski*









Stajnia Regarowa w Janowiec

Amery Gnyku  
1901 r.





Podziękuję Pani (Fanni)  
za podarowanie mi 20  
włosną wieszak w moim  
opustoszałym domu.

Wtorek 14. VII. 2007

z uwagami ręk

Lidia Gajkowska



Stefan Grybowski  
 na klaczy FOLGORE, córce FAJKI  
 (patrz „HIPOLOGIADLA WSZYSTKICH”  
 str. 121 ilustracja 74, gdzie stała  
 FAJKI - FOLGORE jako źrebicę  
 stającą trawę)  
 Jezierzy Wielkie, kwiecień 1984.





Warszawa, 22.VI.2020



ANDRZEJ GRZYBOWSKI  
ARCHITEKT WNETRZ  
Lwowska 11 m 5  
00-660 Warszawa  
Tel. 621-82-85

Wielce Szanowny  
Panie Arturze!

Na tej fotce z dobiegich  
czasów, kiedy w Syrii  
jako zwykły zajmowalem  
się kotkami (nawet jakis tam wspom-  
nienia pisalem do „Konia Dobrobiegi”  
korespondentem i z prof. W Przekim  
A kraj watomicon.ect.etc.)

ile Panu widoczne koniarzkie  
podziwienia!! Co tam sie  
wieze dalej w naszym konskich  
sprawach?? W wszystkich koniarzy  
szeregiach prowadziam i  
do notowania -

Andrzej Grzybowski



Andrzej Grzybowski



Mjr Adam Kwilkiński na koniu  
Andrzej Grzybowski na kłamanie 1994

0100-660 Warszawa, 23.VI  
Lwowska 11 m 5, 2020  
tel. 48 (22) 621 82 85

Drogi  
Panie Arturze!

No, więc przysłałem  
Panu pocztą tę fotkę z Dama-  
sku, która Loba wysłał Panu  
e-mailem. Staralem się  
tamnie adresować koperte,  
ale tym starszym, trzęsącym  
się ręką - coraz gorzej wychodzi.

Postaram się wygrzebać  
jakiś starych nymfkiów,  
może mi się uda?

Bardzo bym chciał.

verte!

ANDRZEJ GRZYBOWSKI  
Suladzkich 12-16 m. 56  
PL-00-656 WARSZAWA  
Tel: 21 82 85

PRIORYTET  
PRIORITAIRE



*J. W. Jan*  
*Henryk Huber*  
*43-430 Skoczów*  
*Ochaby Wielkie*  
*Baranowicka 3.*





Andrzej Grzybowski



og. SEDAN, og. pod A. G.  
Janów Polski, 1967r.

Pl-00-660 Warszawa, 75 VII  
Złotowska 11 m 5 3020  
tel. \*48 (22) 621 82 83

Wielce Szanowni  
i Drodzy Państwo!

Pięknie dziękuję  
za serdeczną wizytę  
w moim domu. Przytęro mi tylko  
że nie mogłem godnie przyjąć tak  
miłych gości. Mam jednak na-  
dzieję że wybaczę Państwo staroemu,  
i niekardnoma....

A na fot. powyżej to właśnie ten Sedan,  
który rzęki mnie zamiat do rzeźni  
trafił do stadniny w NKT.... żeby.... kryć!

W nadziei na przyjęcie miłej  
spokrewnienia - tegoż serdecznie Koniarzki  
porodromerice - oddany, tak jak  
i Drodzy Państwo - sprawom koni!

Andrzej Grzybowski

- 2 -

niebyscie Panowie w gronie  
zastawionych Koniarzy  
uwzględniłi też: prof. Jana  
Grabomkiego - autora "Hippologii  
dla Wmysłkich, A. Knechtowicza,  
Rotmistrza Jacobsona, który  
w pierwszych latach P.R.Su  
skreślił dla Werniarzów  
"skótkę" jeździecką w ogrodzie  
Zoologicznym przy Poparcia  
prof. Jana Żabińskiego (pierwszy  
kolejność I-majory KONNO!!!  
w 1952 roku) Właściwie tei warto  
wspomnieć Władę <sup>Siniarską</sup> Węstowską  
i Zulkę Szwajcerozną - dziś  
miesz. Ursula Wörler żyje w U.S.A., Napisate

Andrzej Grzybowski

-3-

Pl.00-660 Warszawa  
Złotowska 11 m 5  
tel. 48 (22) 621 82 85



A. Grzybowski, Stajowce 1996

o. miła Książeczko:  
wyd. Złota Podkowa 2006r  
warto tej wpl. mieć  
S.P. Dr. Wet. Edwarda Sumińskiego  
prawdziwego Koniara - tej racji  
u Jacobkwa w ZOO.

Noi Twójce Muzeum Wojska  
(razem z Gembenerskiem) -  
- Ptm. Stanisława Gepnera!  
podaje zamiar na  
jego córce, dzięki której  
udało się wydać V tom  
pomnikowej całości  
"Zotnier Polski!"  
Myślę, że każda stronicy-  
verste

-4-

ca się Kńska biblioteka  
powinna to mieć !!



Wanda Gepnerówna-Augustin  
ul. Dąbrowskiego 71 m 1  
tel: 22.845.26.60  
lub: 780.504.413

Brento myślę, że o  
Ptm. Gepnerze w pełni  
kompetentna jest też  
historyk sztuki: Aldona  
Kruszyńska, Cholewicka.

Ano, cóż? Napewno  
jest juncie cała masa  
rozturionych koniarzy  
I jak koniarstwo w Polsce

zd. nr 5 st.



Andrzej Grzybowski



Ogier OKAP pod A. G.  
P. S. G. L. psch. 1961r.

ul. Kwowska 11m.5  
Pl. 00 660 Warszawa  
tel. 48 222 621 02 05

odrodzi się  
na dobre - warto  
by o tych Ludziach  
zachować pamięć.

Drogi Panie Arturze  
przepraszam, że zanudzam  
i piszę odręcznie, ale  
może uda się Panu  
to przepisać. Ja nie mam  
tych... no wczesnych urządzeń.  
Ale sprawy koni  
i odrodzenia polskiego  
koniarstwa (a uważam, że  
warte)

Polski Patriotyzm  
jest powiązany z koniami!!  
Chcę mieć nadzieję,  
że i Pan jest tego zdania!?

Polecając się miłej Pamięci  
Lecie najserdeczniejsze  
pochwalenia, wierząc  
że wiski takim Ludziom  
jak Pan - Polskie  
umiotowanie KONI - nie tylko  
przeżywa ale się ODRODZI!!  
szczeram  
w sercu

Andrzej Grzybowski



Muzeum Łowiectwa i Jeździectwa  
Łazienki Królewskie  
ul. Szwoleżerów 9, 00-464 Warszawa  
tel. (0-22) 628 42 05; fax (0-22) 628 46 99  
www.muz-low.com.pl

Patronat medialny:



# Przyjaciele

STANISŁAW GEPNER  
ANDRZEJ GRZYBOWSKI



Portret Andrzeja Grzybowskiego w agencji Owece, malował Stanisław Gepner.

# Przyjaciele

Stanisław Gepner i Andrzej Grzybowski

Wystawa prezentuje prace Stanisława Gepnera (1889-1965) - malarza i rysownika, znawcy zaprzęgowych pojazdów konnych i historycznego umundurowania oraz Andrzeja Grzybowskiego (ur. 1930) - aktora, architekta wnętrz, malarza i rysownika. Wspólna ekspozycja pod tytułem „Przyjaciele” podzielona została na dwie części - w dwóch sąsiadujących wnętrzach, w każdym prace jednego artysty. Prezentujemy dzieła malarskie - obrazy olejne, akwarele, szkice, których tematyką są portrety koni, wizerunki jeźdźców - w przypadku prac Stanisława Gepnera - w historycznych mundurach, a także drobne formy przestrzenne. W każdym z wnętrz zaaranżowaliśmy „gabinet” artysty, urządzony bibliotami i meblami należącymi do zbiorów rodzinnych.

Wystawa czynna do 12 marca 2006 r.

Piotr Hubert Świada  
Dyrektor Muzeum Łowiectwa i Jeździectwa

Rafał Maria Kowalski  
Prezes Master Film Ltd

Wit Karol Wojtowicz  
Dyrektor Muzeum-Zamku w Łańcutcie

mają zaszczyt zaprosić na uroczyste otwarcie wystawy

# Przyjaciele

Stanisław Gepner i Andrzej Grzybowski

6 grudnia (wtorek) 2005 r. o godz. 18.00  
w siedzibie Muzeum Łowiectwa i Jeździectwa  
w Łazienkach Królewskich w Warszawie  
(Koszary Kantonistów)





Andrzej Gajda  
1961r.

Stajnia Człotowa  
w Janowie